

附件 2

| 序号 | 试点单位名称                            |  |
|----|-----------------------------------|--|
| 1  | 湖南新雷特电子<br>商务公司<br>湖南商务职业<br>技术学院 | 在现代<br>—记天<br>2020 上<br><br>以“校中<br>职财务管<br>制”人才 |

说明：1. 案例类型填写：招生招  
2. 案例特点应从试点工作

型案

|    |   |  |       |
|----|---|--|-------|
|    | 案 |  | 学，采用线 |
| 疫— | 三 |  | 投身学习， |
| 徒制 |   |  | 学习与抗疫 |
|    |   |  | 学模式   |
|    |   |  | 人才培养模 |
|    |   |  | 程     |
| 新高 | 人 |  | 双导师”  |
| 徒  |   |  | 生素质   |
|    |   |  | 作方式   |

师资队伍、  
推广价值上

2020

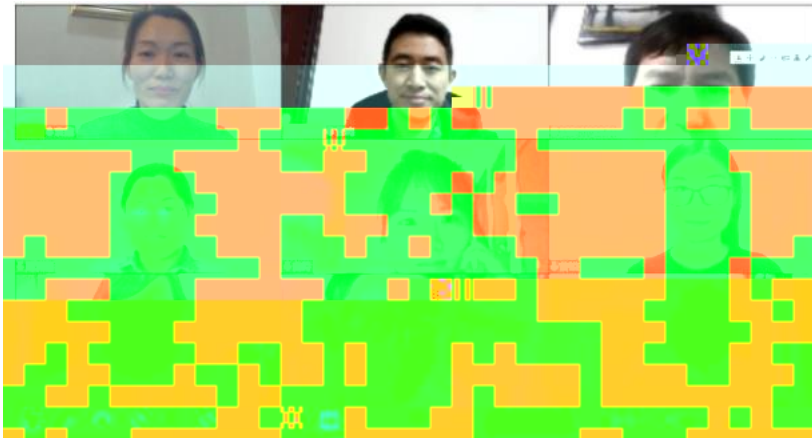



2

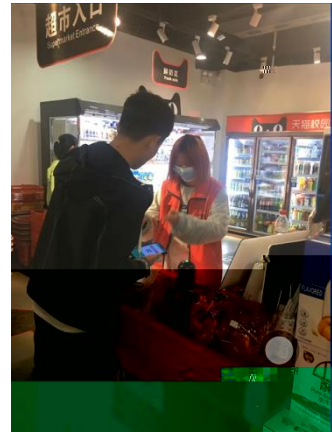

3









19统计与会计3

签到 问卷 抢答 选人 评分 测验 活动库

抢答 03-10 16:40

调查时间和调查期间的含义, 其区别是( )。

2、调查单位与填报单位的关系是( )。 A、二者是一致的 B、二者有时是一致的 C、二者没有关系 D、调查单位大于...

调查项目是什么?

某市规定2019年工业经济活动成果年报呈报时间是2020年1月31日, 其调查时间为( )。

调查单位和填报单位的关系是( )。

5、统计调查的基本要求有( )。

(课堂互动)



